MODA w latach 2000

Nr 1/2024

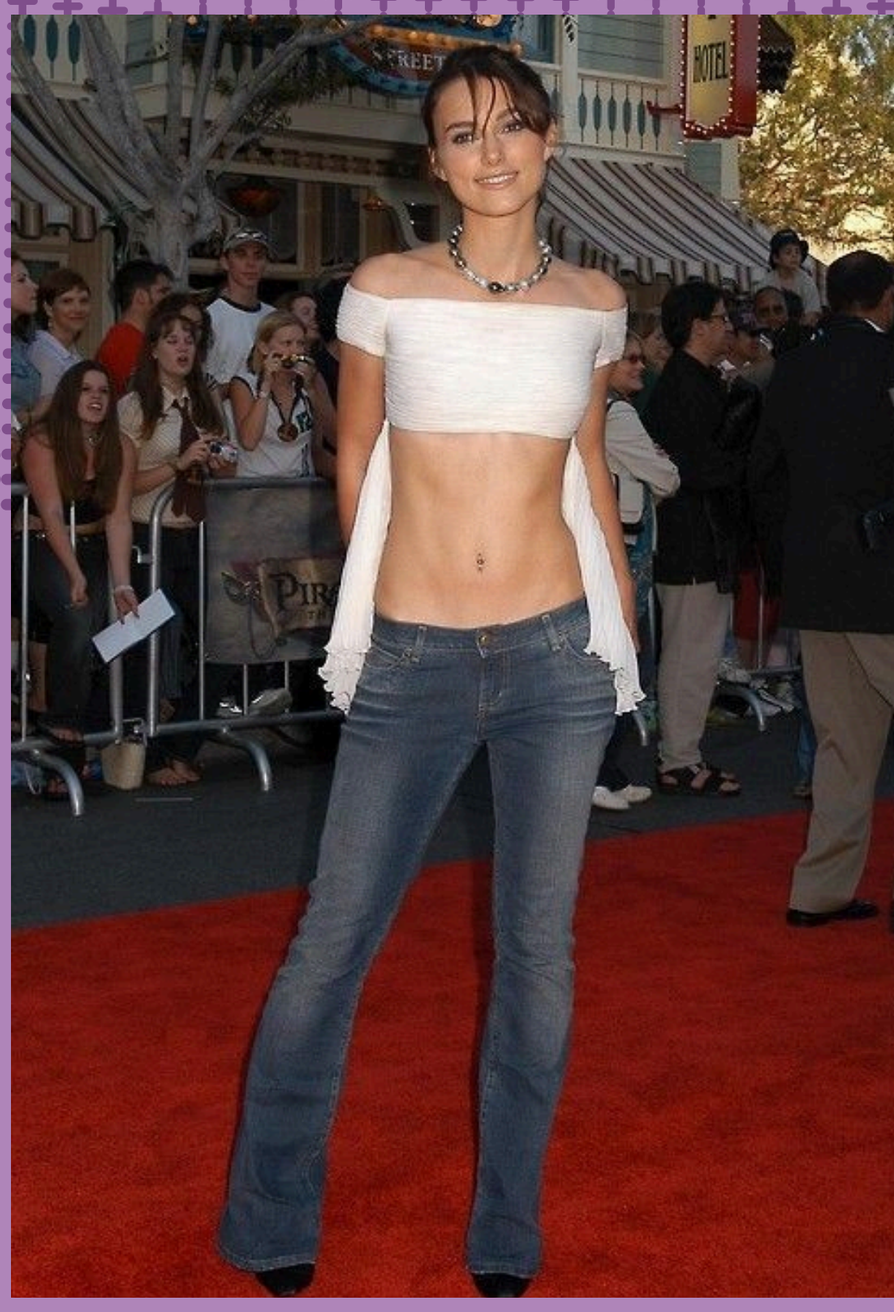

-Moda w latach 2000
-Dodatki w modzie
-Znane modelki

Moda w latach 2000

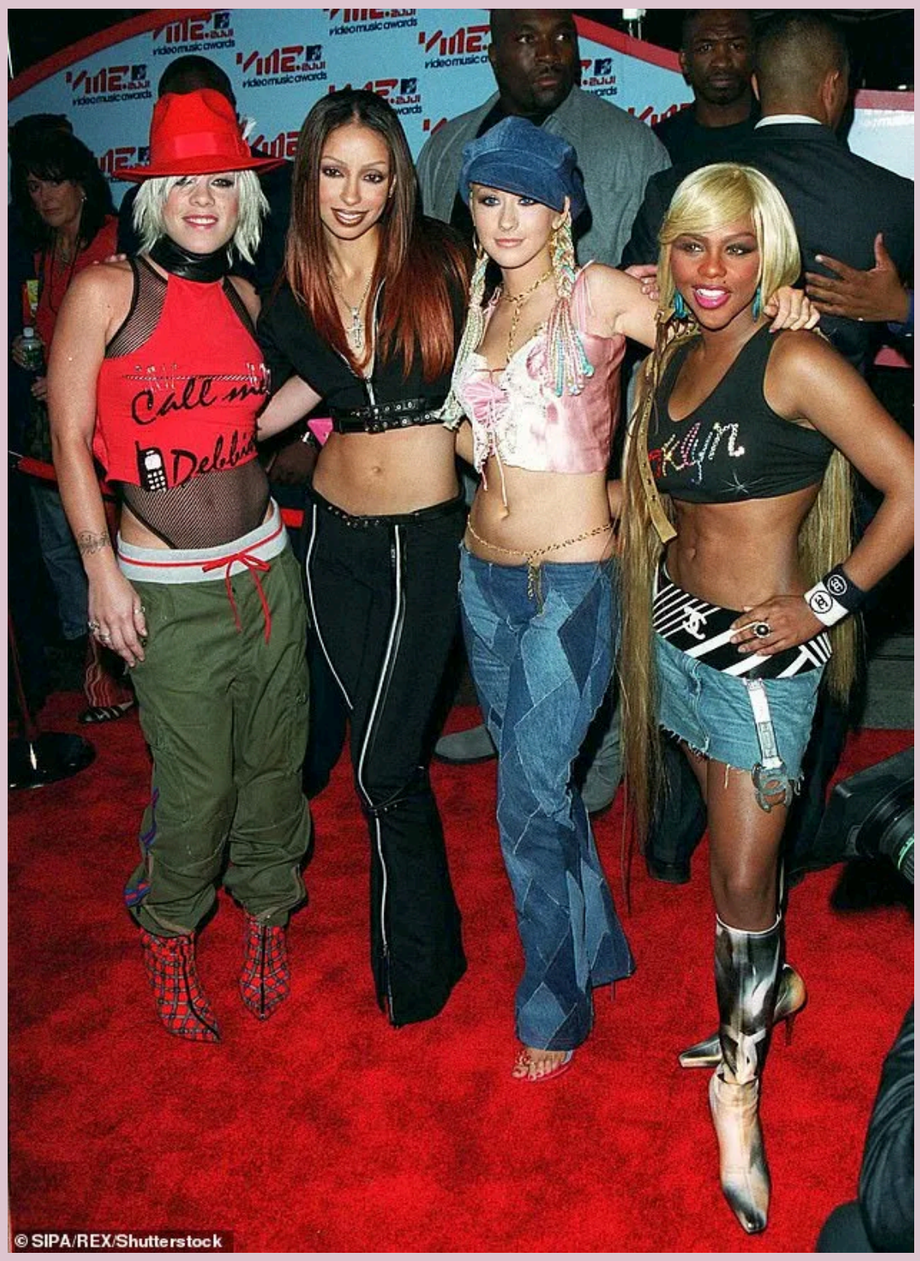

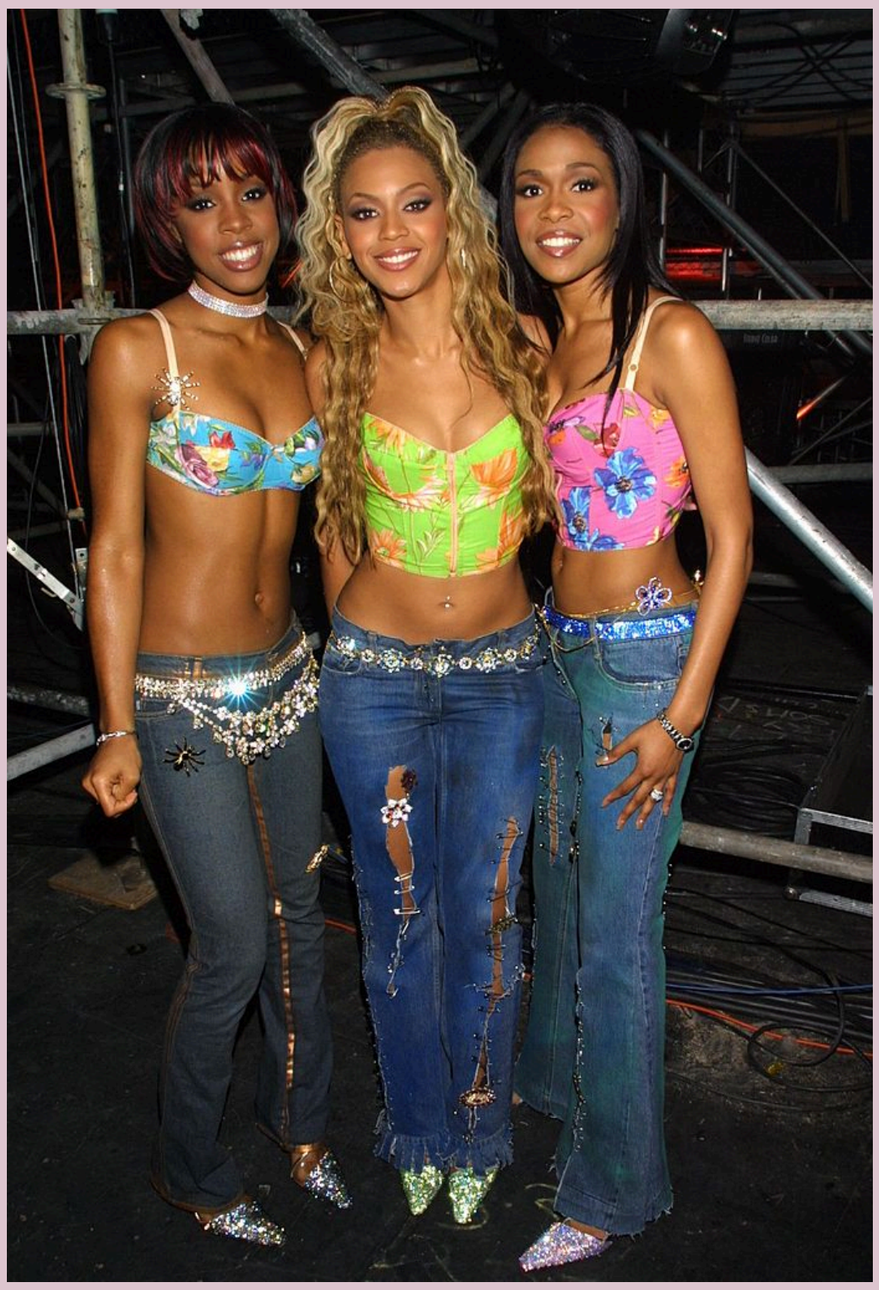

-W latach 2000. nikogo nie dziwili znani celebryci przechadzający się po eleganckim czerwonym dywanie w dresowych kompletach, dżinsach z niskim stanem i krótkich topach czy klapkach na platformie. Wraz początkiem nowego tysiąclecia, nastała prawdziwa eksplozja nieznanych wcześniej nikomu krojów, materiałów i kolorów. Wyglądało to tak, jakby wszyscy zapomnieli o trendach z poprzednich dekad i postanowili napisać własną modę od nowa.

Szczególną popularnością cieszyły się marki Juicy Cuture, Fila, Adidas czy Coach. Nastolatki chciały ubierać się, jak bohaterki filmu "Legalna Blondynka" lub ikony sceny muzycznej, członkinie girlsbandów The Spice Girls i Destiny's Child.

Moda tamtego okresu stanowiła mieszankę świata popkultury i postępu technologicznego, która przejawiała się w metalicznych odcieniach, asymetrycznych krojach i wysokich, grubych podeszwach.

Dodatki

Wszystko wydawało się w wtedy świeże, buntownicze i ekspresyjne; jaskrawe kolory mieszały się z brokatem, a nawet z denimem czy skórą.

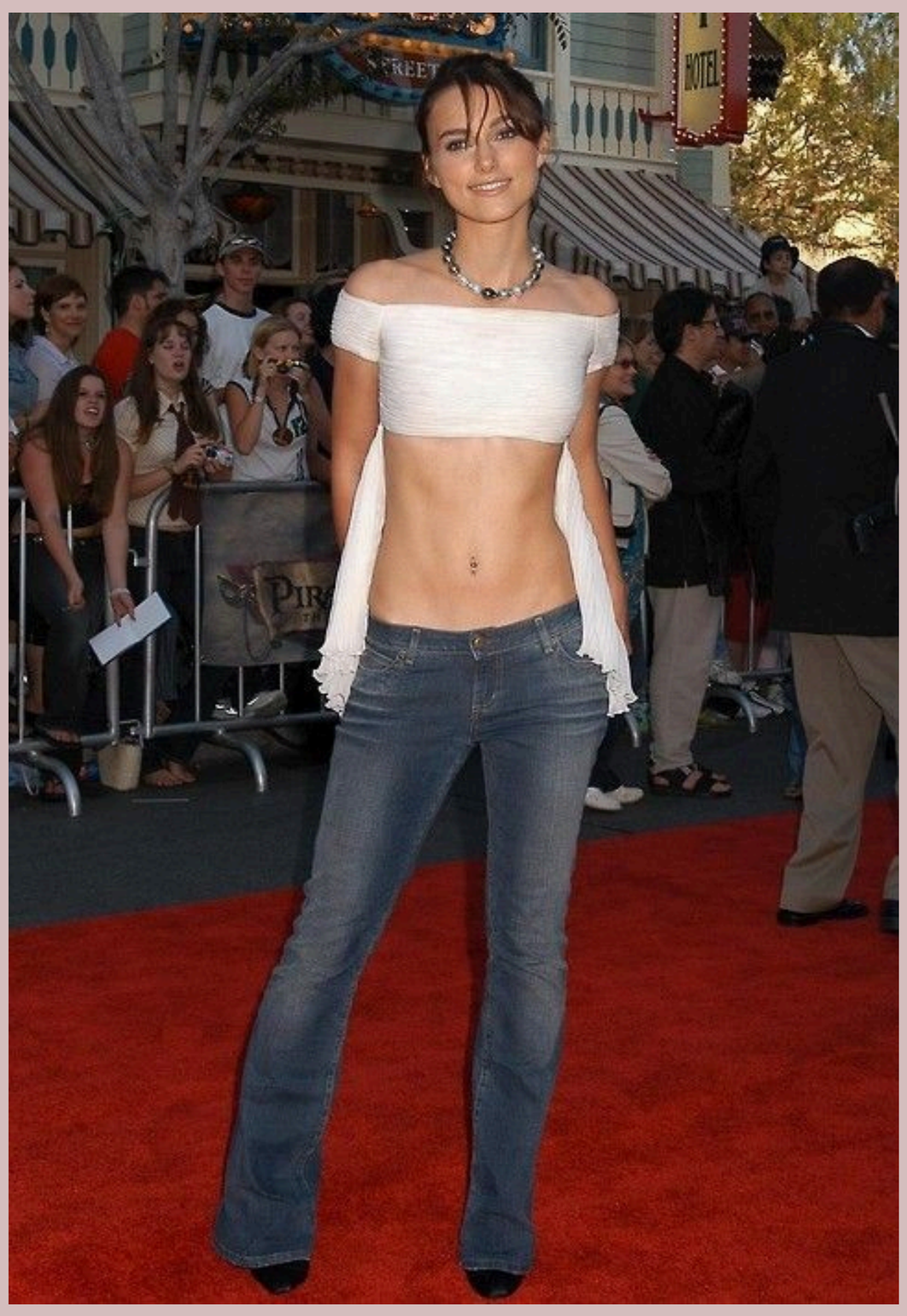

Dziewczyny nosiły we włosach spinki w kształcie motyli, telefon z klapką i ultra brokatowy błyszczyk chowały do mikroskopijnych rozmiarów torebki bagietki.

A do spranych jeansów z niskim stanem dobierały krótkie topy, tzw. baby tees.

Adriana Lima

Adriana Lima, brazylijska supermodelka i aktorka. Od 1999 do 2018 roku pracowała dla Victoria's Secret. Jest jedną z najpopularniejszych supermodelek w 2000 roku.

Współpracowała z wieloma znanymi na całym świecie fotografami, takimi jak: Steven Meisel, Patrick Demarchelier, czy Peter Lindbergh . Chodziła po wybiegach na pokazach znanych projektantów: Emporio Armani, Giorgio Armani, Ralph Lauren czy Valentino.

Alessandra Ambrosio

Alessandra Ambrosio, brazylijska modelka polsko-włoskiego pochodzenia. Pojawiła się na okładkach wielu czasopism modowych, takich jak Capricho, Desfile, Elle, czy Harper's Bazaar. W latach 2000-2017 była jednym z „aniołków" Victoria's Secret.

Dorian Leigh

Siedem razy w ciągu jednego roku zdjęcia Dorian Leigh znalazły się na okładce Vogue. Pozowała dla Harper's Bazaar, McCalls's czy Looka i długo współpracowała z Richardem Avedonem, Po ukończeniu kariery Leigh nie spoczęła na laurach - otworzyła własną agencję modelek.